PLANI I PËRGJITHSHËM VENDOR I BASHKISË ROSKOVEC

HARTA E NDARJES SË TERRITORIT NË ZONA DHE NJËSI

QYTETI ROSKOVEC
SHK. 1: 5 000

FSHATI STRUM
SHK. 1:5 000

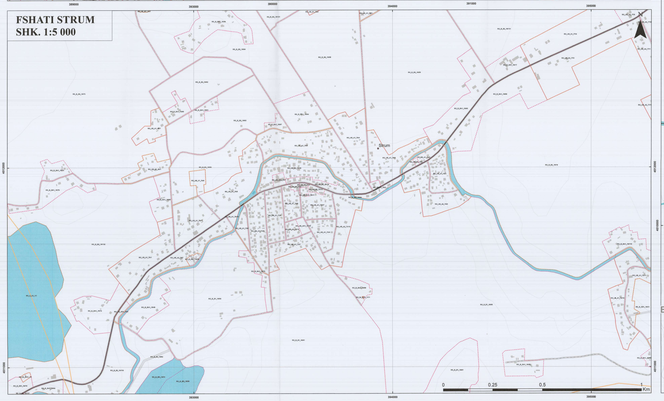

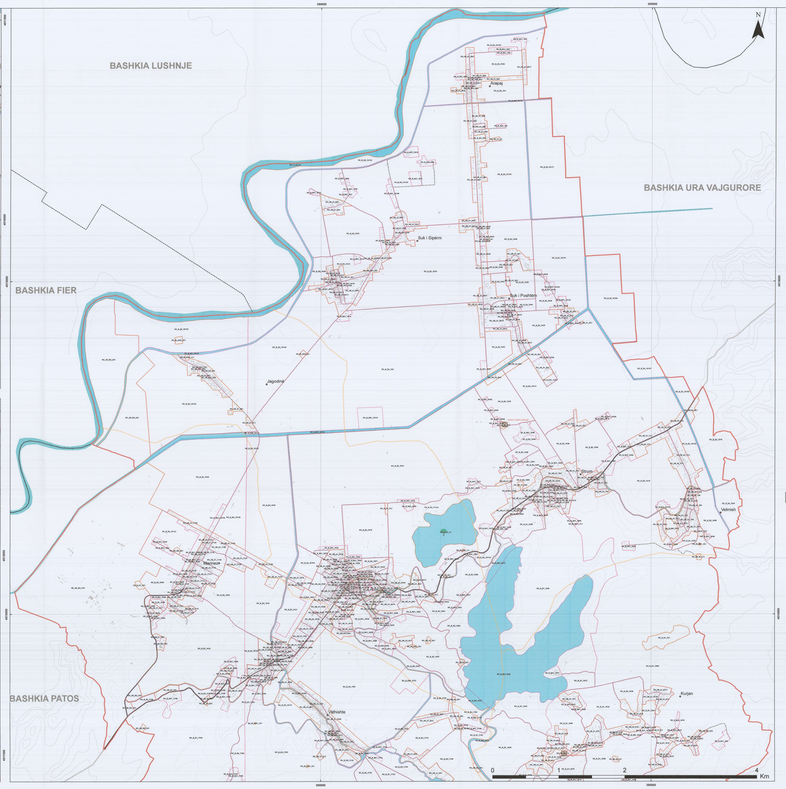

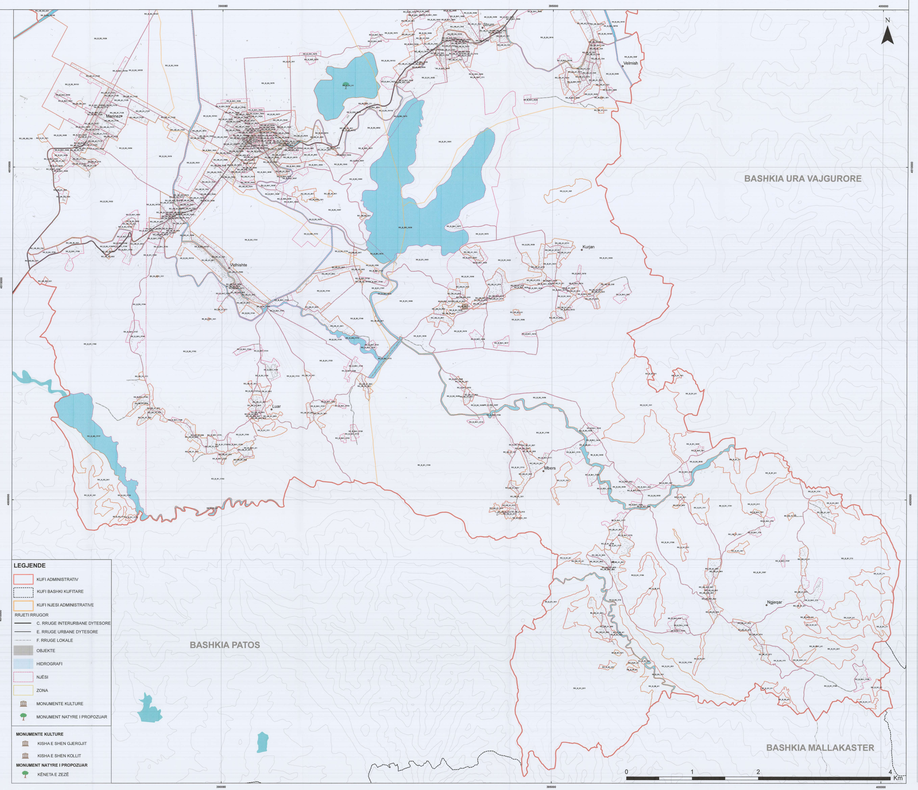

LEGJENDE

- KUFI ADMINISTRATIV
- KUFI I BASHKI KUFITARE
- KUFI NJËSI ADMINISTRATIVE

RRJETI I RRUGËVE

- C. RRUGË INTERURBANE DY/TESORE
- E. RRUGË URBANE DY/TESORE
- F. RRUGË LOKALE
- OBJEKTE
- HIDROGRAFI
- NJËSI
- ZONA
- MONUMENTE KULTURE
- MONUMENT NATYRE I PROPOZUAR

MONUMENTE KULTURE

- KISHA E SHËN GJERGJIT
- KISHA E SHËN KOLLIT

MONUMENT NATYRE I PROPOZUAR

- KËNETË E ZEZË

REPUBLIKA E SHQIPËRISË
KËSHILLI KOMBËTAR I TERRITORIT

MIRATOHET

KRYETARI I K.K.T-së
Z. EDI RAMA

MINISTËR I INFRASTRUKTURËS DHE ENERGJISË
Znj. BELINDA BALLUKU

KRYETARI I KËSHILLIT TË BASHKISË
Z. KADRI HYSKA

Miratuar me Vendim të Këshillit të Bashkisë
Nr. 11 Datë 24. 02. 2020

KRYETARI I BASHKISË
Znj. MAILINDA BUFI

PLANI I PËRGJITHSHËM VENDOR I BASHKISË ROSKOVEC

GRAFIKËSIMI I PLANIT:

HARTA E NDARJES SË TERRITORIT NË ZONA DHE NJËSI

DATA / DATE	SHKALLA / SCALE	NR. I FLETËS / No.	NR. I KAP.DHE / No. CHAP.

MIRATUAR ME VENDIMIN E KKT-së Nr. 04 Datë 10. 06. 2020

Drejtoria e Planifikimit dhe Zhvillimit të Territorit	RAFIP HASOLLI	
Skedis Kontrollohet	ATELIERI A-shpk / ALBAN ÇITYMA	NR. I LIC. 834/217 / NR. LIC. A-2014/12
Planifikues Urban	ARBËLA KUÇIKU	NR. LIC. A-2874/4
Inxhinier Transporti	TLLI ILLOMI	NR. LIC. A, 1346/2
Inxhinier Gjeologo-Inxhinjeriut dhe Hidrogjeologjisë	ROMEO ÇITIMI	NR. LIC. G.J. 0008/3
Inxhinier Mjedisi	GAZMEND ZENELI	NR. LIC. LA-00016-01/10
Inxhinier Arkitekt	ARTUR GALANOSI	NR. SPLUNI. 3777
Inxhinier Hidraulik	FILANIK VIÇELLI	NR. LIC. H/T-0110/5
Inxhinier Elektrik	UÇÇIÇRA MEMA	NR. LIC. E-3610/3
Shqyrtoi DIB	ELDA VORRIO (MKZ)	NR. LIC. A-3917/3
Shqyrtoi Ligjor	NEZAFET BRAHA	DOKTORANTË, 27.04.2006